

# «BIOPULSAR REFLEXOGRAF»

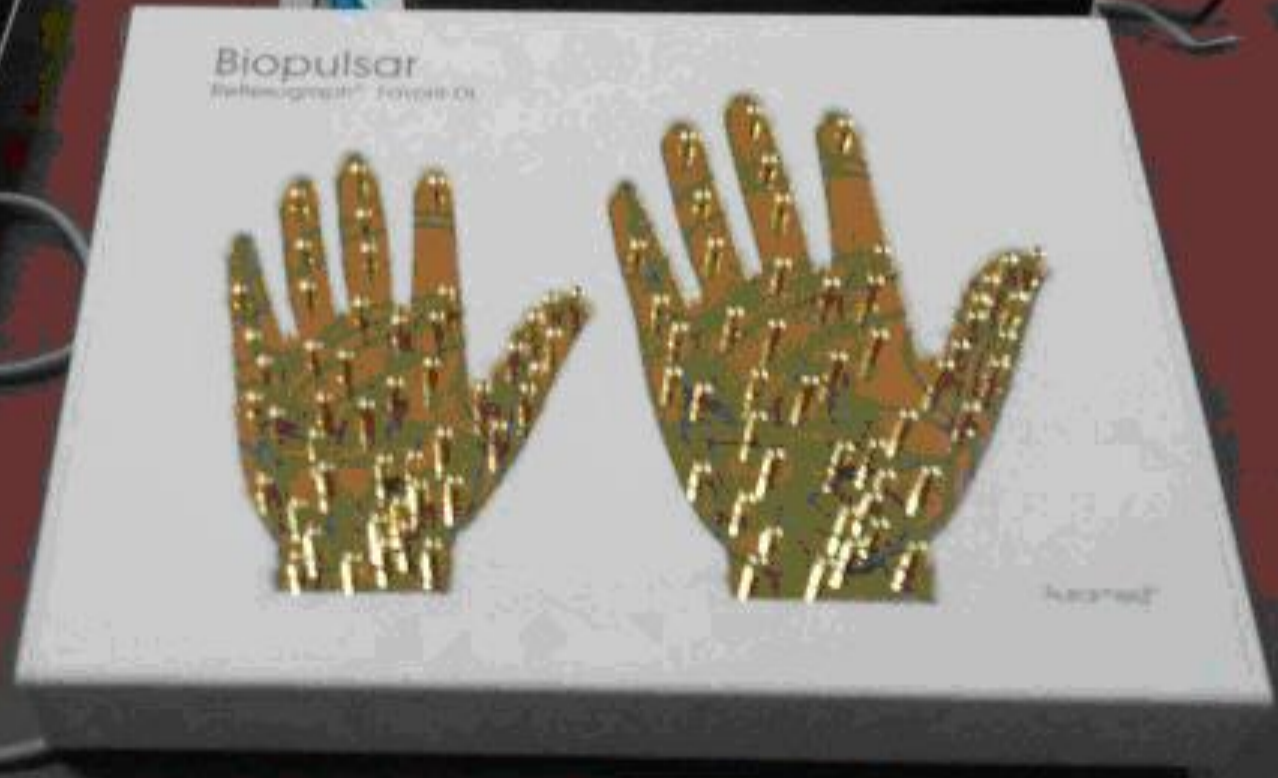

2015

# UN NOU NIVEL de lucru la VIVASAN



# Principiul crearii

- Se bazeaza pe masurarea energiei zonelor reflexogene de pe palme. Deci dispozitivul masoara campurile energetice ale corpului uman, masoara nivelul energiei (starea energetica) al organelor interne.

De milenii in China esre folosita metoda de acupunctura. Acele sunt puse in anumite puncte ale corpului. Aceste puncte au primit denumirea de puncte biologic active (PBA).

Se stie, ca energia vitala Chi circula prin canalele energetice (meridiane) si are legatura directa cu starea organelor interne. Actionand asupra PBA vindecatorul modifica curgerea energiei Chi. Europeanii erau neancrezatori in metafizica chineza si se straduiiau sa verifice orice fenomen, cercetand fiziologia procesului.

**1** Prima descoperire importanta a facut-o invatatul francez De La Fouillee. El a aratat ca rezistenta pielii la curentul electric in PBA este mai mica ca in alte zone ale pielii.

**2** In prima jumătate a sec XX, savantul japonez Nakatani a aratat, ca rezistenta in PBA se schimba in functie de starea functionala a acelui organ care are o legatura cu acel punct. In cazul unui proces inflamator rezistenta se micsoreaza, iar in degenerarea si sclerozarea organului – creste.

**3** Etapa a treia este legata de cercetarile lui Reinhard Foll – el a gasit noi PBA necunoscute de chinezi, a ales puterea optima a curentului pentru diagnostic (9,1 mca).

# Fenomenul aurei

Corpul fizic este condus de diverse procese biochimice si necesita nutritie, miscare si purificare. Din punct de vedere material el este constituit din atomi si poseda un camp electromagnetic specific pentru corpul fizic respectiv.

## Etapele cercetarilor fizice.

- 1** Metoda fotografiei Kirlian cu ajutorul careia se poate inregistra campul electromagnetic al organismelor vii. Obiectul de studiu – palme, talpi.
- 2** Dr. Mendel a analizat cateva mii de luminiscente ale degetelor de la maini si picioare si dupa caracterul luminozitatii anumitor zone (punctelor de acupunctura) a elaborat principiile de diagnostic al bolilor.
- 3** Obtinerea pozei campului electromagnetic pe un purtator (foaie electrostatica, ecran, etc.)



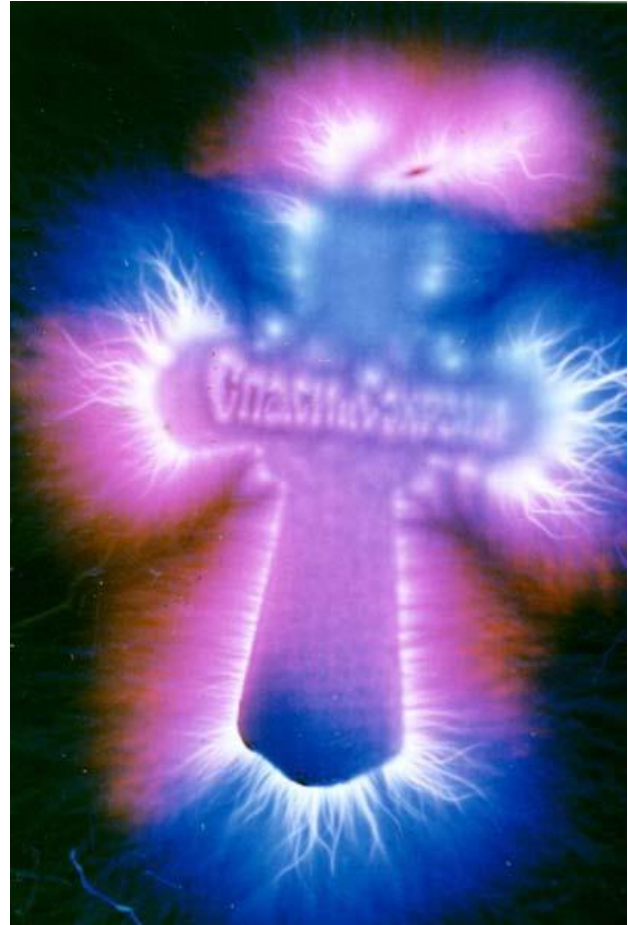

Aura reprezinta un camp electromagnetic, care inconjoara corpul uman sau orice alt organism viu sau obiect neânsufletit.

1 Campul electromagnetic nu poate fi stabil si neschimbator catre diversi factori.

2 Campurile electromagnetice (energetice) sunt in interactiune continua intre ele.

# Stadiile de formare ale diagnozei. (dezvoltarea bolii)

- 1 Stadiul informational (simptomele sunt rare, ca mici si intamplatoare semne.)
- 2 Simptome ce nu corespund cu semnele clinice.
- 3 Simptomele corespund cu proiectiile topografice.



# Punctele biologice active



# Principiile de functionare ale dispozitivului Biopulsar-Reflexograf

Dispozitivul este destinat masurarii potentialului energetic al PBA in zonele reflexogene ale mainilor si evaluarea nivelului de energie al organelor ce au legatura energetica directa cu aceste puncte.

- 1 Biopulsar Reflexograf – este un dispozitiv complex cu o structura modulara
- 2 Campul de masurare al analizatorului este constituit dintr-o plata cu zone marcate, care corespund zonelor reflexogene de pe palma.
- 3 Analizatorul are 43 electrozi de lungimi diferite.
- 4 Electrozii sunt situati in proiectiile PBA care corespund meridianelor anumitor organe sau grupelor de organe.
- 5 Analiza rezultatelor se face printr-un soft special.

# Principiile de functionare

- 6 Pentru investigare folosim modulul "Aura" si "Graficele" pentru determinarea energiei organelor.
7. Dupa caracterul graficelor putem face concluzii despre starea energetica a persoanei investigate, sunt :
  - Normal
  - Scazut
  - Inalt
  - Instabil
  - Scade rapid
  - Se restabileste incet
8. Se precizeaza cauzele care au provocat devierile nivelului energetic ( afectiuni, schimbarile in starea functionala, cauzele posibile, etc)
9. Corectia nivelului energetic cu produsele Vivasan.
- 10 Verificarea eficientei recomandarilor in timp.

# Destinatia dispozitivului Biopulsar-Reflexograf

- 1 Determinarea starii functionale a organelor si a sistemelor de organe ale persoanei.
- 2 Decodarea cazurilor clinice neclare, complicate
- 3 Efectuarea diagnosticului diferential
- 4 Diagnosticarea precoce a afectiunilor pana la etapa clinica a dezvoltarii bolii
- 5 Selectarea celor mai eficiente produse, ce normalizeaza nivelul energetic
- 6 Constatarea alergenilor
- 7 Controlul eficientei a diverselor metode de tratament.

# Cum arată câmpul energetic perfect al omului?

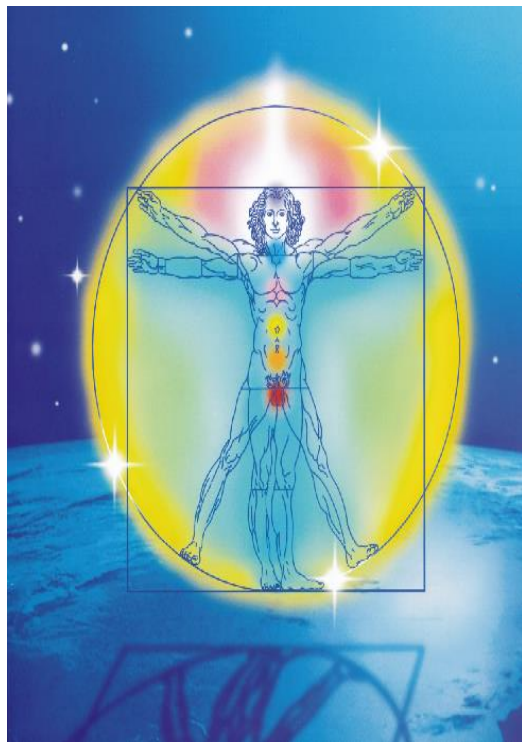

**Energia maximă** în zona capului pentru un program pozitiv al conștientizării (percepției) și **armonie maximă** în zona organelor interne.

Fiecare gând și fiecare emoție influențează viabilitatea organului, meridianului, zonelor reflexogene, aura și chakrele.

Blocajele sunt situate în acele zone ale auri, unde culoarea auri este diferită față de valorile ideale indicate pe logotip.

# STUDIU DE CAZ (EX Nr 2)



- Pelvis, Buttock
- Lower Abdomen, Reproductive Organs
- Urethra
- Kidney
- Ureter
- Bladder
- Adrenal Gland
- Reproductive Organs
- Spine
- Hip

Cerebellum	Cerebrum, Mesencephalon	Forehead-Brain	Temporal Brain	Back Brain
Back of the Head	Forehead	Hypophysis, Pineal Gland	Ear	Eye
Nose	Mouth	Thyroid	Neck	Shoulder
Arm Pit	Upper Arm	Esophagus	Lung	Heart
Thymus Gland	Stomach	Pancreas	Spleen	Liver
Duodenum	Small Intestine	Transverse Colon	Descending Colon	Large Intestine, Sigmoidum
Rectum	Pelvis, Buttock	Lower Abdomen, Reproductive Organs	Urethra	Kidney
Ureter	Bladder	Adrenal Gland	Reproductive Organs	Spine
Hip	Feet	Knee, Elbow, Leg, Lower Arm	Average Head Area	Average Belly, Chest Area
Average Lower Abdominal Area, Legs				



# Aura ideală VIVASAN

